

V2

Detalhe das Vigas Baldrame

ESC 1:50

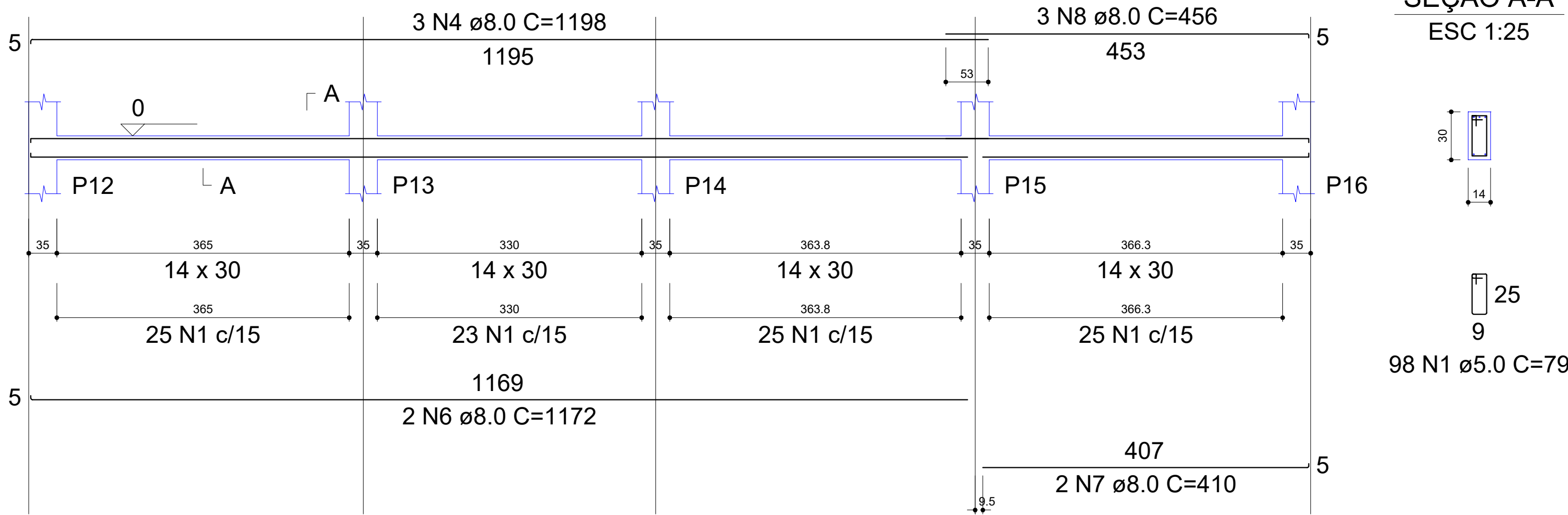

V1

Detalhe das Vigas de Cobertura

ESC 1:50

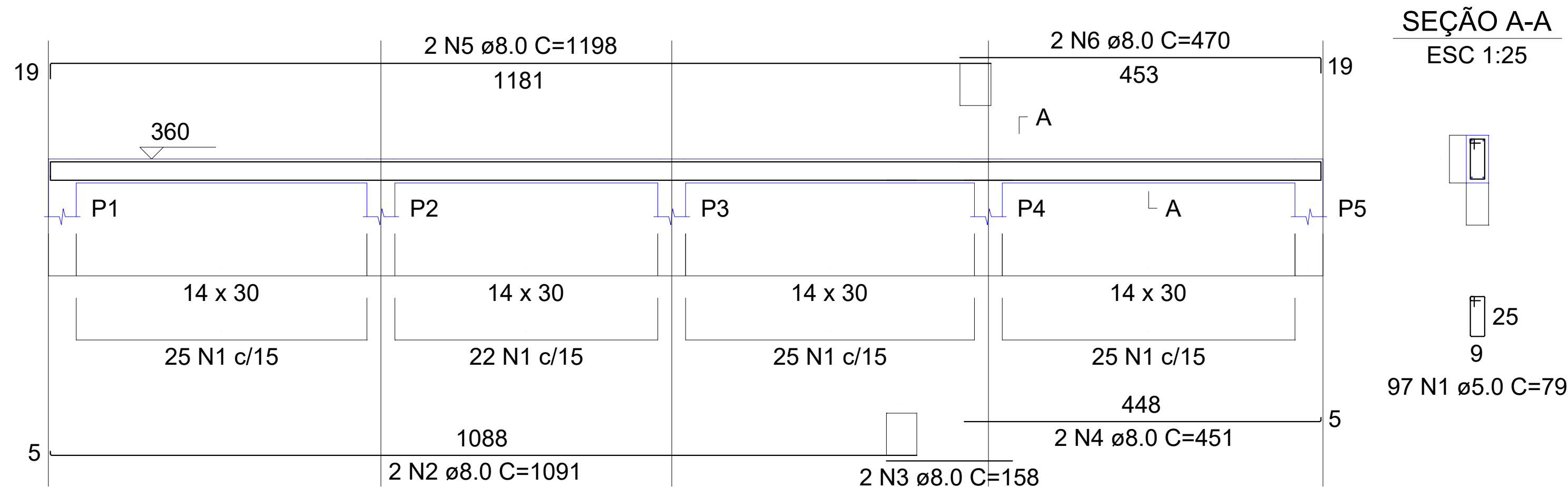

V2

ESC 1:50

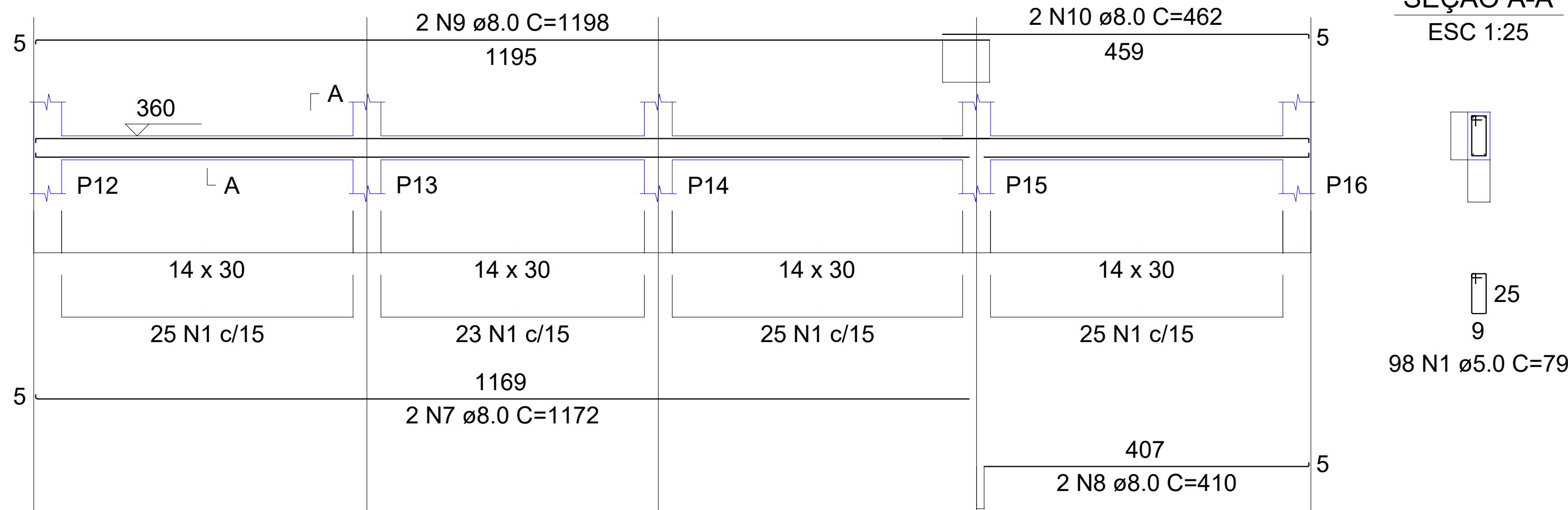

RELAÇÃO DO AÇO

AÇO	N	DIAM (mm)	QUANT	C.UNIT (cm)	C.TOTAL (cm)
CA60	1	5.0	323	79	25517
CA50	2	8.0	2	1091	2182
	3	8.0	2	158	316
	4	8.0	2	451	902
	5	8.0	2	1198	2396
	6	8.0	2	470	940
	7	8.0	2	1172	2344
	8	8.0	2	410	820
	9	8.0	2	1198	2396
	10	8.0	2	462	924
	11	8.0	4	1058	4232
	12	8.0	4	1076	4304

RESUMO DO AÇO

AÇO	DIAM (mm)	C.TOTAL (m)	QUANT + 10% (Barras)	PESO + 10% (kg)
CA50	8.0	217.6	20	94.4
CA60	5.0	255.2	24	43.3
PESO TOTAL (kg)				
CA50	94.4			
CA60	43.3			

Volume de concreto (C-25) = 1.98 m³

Área de forma = 34.84 m²

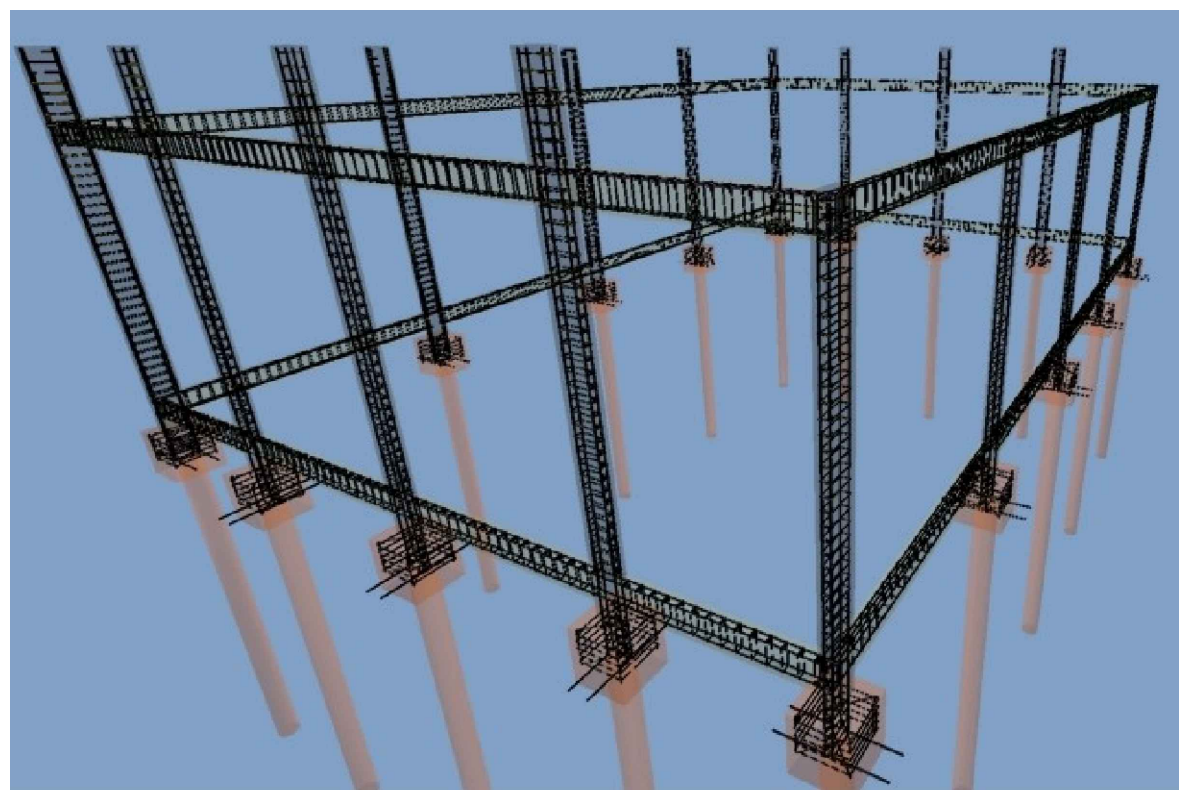

Detalhe das armaduras S/ escala



JARAGUÁ

PREFEITURA MUNICIPAL

PROJETO ESTRUTURAL

OBRA:
GALPÃO NO CORPO DE BOMBEIROS

LOCAL:
AV. AMAZONAS, APM, JARDIM ATLÂNTICO - CEP: 76.330-006 - JARAGUÁ-GO

CONTRATANTE:
PREFEITURA MUNICIPAL DE JARAGUÁ
PREFEITO PAULO VITOR AVELAR (GESTÃO 2020/2028)
CNPJ: 01.223.916/0001-73

PROJETO EXECUTIVO ESTRUTURAL:
(PROJETO ESTRUTURAL)

CONTEÚDO:
PLANTA DE LOCAÇÃO, FORMAS, DETALHES, CORTE A-A, RELAÇÕES DE AÇO E RESUMO DE AÇO

AUTOR DO PROJETO:
DEPARTAMENTO DE ENGENHARIA E OBRAS PÚBLICAS - PREFEITURA DE JARAGUÁ - GOIÁS
SEBASTIÃO POLICENA ROSA JUNIOR
ENGENHEIRO CIVIL CREA nº1014172217D-GO

ÁREA DE DEMOLIÇÃO:
— m²

ÁREA DE AMPLIAÇÃO:
168,00m²

ÁREA TOTAL:
— m²

ÁREA PERMEÁVEL:
— m²

ESCALA:
INDICADA

REVISÃO:
01

DATA:
FEV/2026

PRANCHA:
03/03

NOTAS GERAIS
1. EM CASO DE DÚVIDAS, SEMPRE CONSULTAR O ARQUITETO RESPONSÁVEL;
2. DIMENSÕES E INDICATIVOS DE NÍVEL REFEREM-SE ÀS SUPERFÍCIES ACABADAS;
3. AS DIMENSÕES ESTÃO INDICADAS EM CENTÍMETROS;
4. SEMPRE PREVALECEM AS DIMENSÕES INDICADAS NUMERICAMENTE;
5. NÃO UTILIZAR ESCALA SOBRE PAPEL;
6. INFORMAÇÕES REGISTRADAS EM DESENHOS DE DATA MAIS RECENTE SEMPRE PREVALECEM;
7. SEMPRE QUE NECESSÁRIO, CONFERIR AS MEDIDAS NO LOCAL;
8. TODOS OS VÃOS PARA CAIXILHOS, PORTAS, JANELAS E DETALHES CONSTRUTIVOS DEVEM SER CONFERIDOS NOS QUADROS DE ABERTURAS.

APROVAÇÃO:

DESENHO:
SEBASTIÃO

DEPARTAMENTO DE ENGENHARIA E OBRAS PÚBLICAS - PREFEITURA DE JARAGUÁ

PROIBIDA A REPRODUÇÃO PARCIAL OU TOTAL, TODOS OS DIREITOS DO PROJETO RESERVADOS AO AUTOR.

CEL: (62) 98578-1246
E-MAIL: engenharla@jaraguá.go.gov.br

CEL: (62) 3326-4077
E-MAIL: engenharla@jaraguá.go.gov.br

V3

ESC 1:50

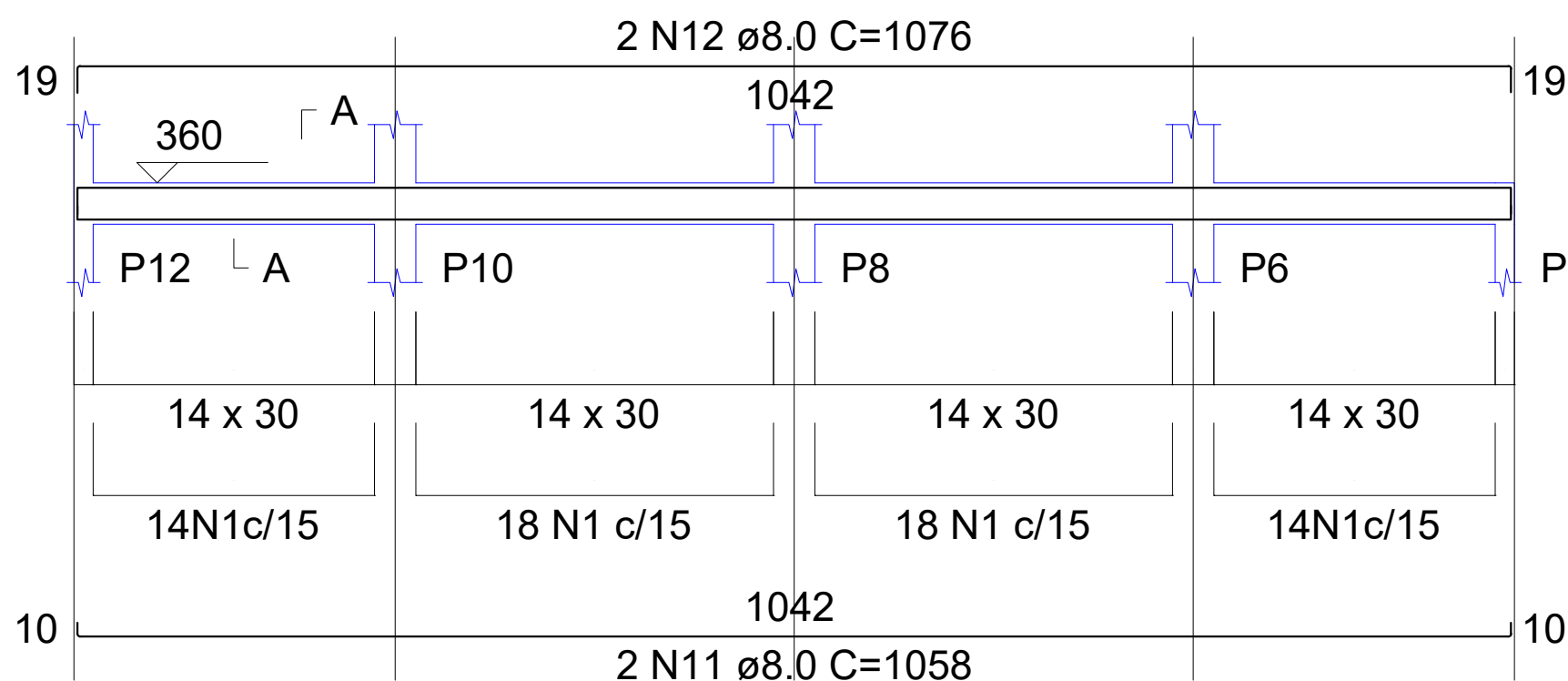

V4

ESC 1:50

